VILLE DE L'HAÏ LES ROSES

En mars, L'Haï célèbre les femmes

La Ville invite les L'Haïssiennes

• Projection du film « Une femme d'exception »
Le 8 mars à 14h et 20h30
au cinéma La Tournelle

• Pièce de théâtre « Olympe de Gouges-Robespierre : un combat révolutionnaire »
Le 15 mars à 20h30
à l'Auditorium

Et aussi

Expositions, concert, conférence, théâtre-forum, etc.
Durant tout le mois

lhaylesroses.fr

Programme

Dans le cadre de la journée internationale de la Femme, le 8 mars, la Ville a souhaité mettre les femmes à l'honneur durant tout le mois, au travers d'une série d'événements qui leurs sont dédiés.

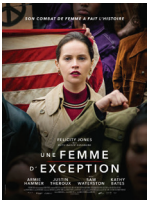

Vendredi 8 mars à 14h et 20h30
Film « Une femme d'exception »
Jeune avocate idéaliste, Ruth Bader Ginsburg ne trouve aucun cabinet prêt à engager une femme. Lorsqu'elle accepte une affaire fiscale, elle est consciente de pouvoir changer le regard de la justice sur la discrimination fondée sur le sexe.
Gratuit pour les femmes et 3 € pour les hommes. Cinéma La Tournelle, 14 rue Dispan.

Samedi 9 mars à 15h
Conférence sur « La place de la femme dans la société et la cellule familiale »
Animée par une sociologue suivie d'un débat en présence du collectif pour le droit des femmes.
Gratuit. Avara, 2 allée du Colonel Rivière à Fresnes

Vendredi 15 mars à 20h30
Théâtre : « Olympe de Gouges-Robespierre : un combat révolutionnaire »
Cette pièce aborde le parcours et les combats d'Olympe de Gouges, femme de lettres, pionnière du féminisme en France à l'origine de la Déclaration des droits de la femme et de la citoyenne.
Gratuit sur réservation. Auditorium, 11 rue des Jardins. Tél. : 01 46 15 78 78.

Samedi 16 mars
15h30 : Théâtre « L'homme et la femme »
Saynète jouée par les jeunes de l'atelier théâtre du Service municipal de la jeunesse.
16h : Théâtre-forum sur la charge mentale de la femme
Animé par l'association L'Haïcité et la Cie de Thé
Entrée libre. Maison de quartier de Lallier-Bicêtre, accès par l'allée de la Plaine.

Jeudi 21 mars à 19h
Concert « Musique au féminin »
Les élèves du conservatoire interpréteront des œuvres musicales abordant la féminité ou composées par des femmes.
Entrée libre. Conservatoire, 3/5 rue Gabriel Péri.

Expositions

Tout le mois
« Les Droits des femmes »
Issues du travail avec l'artiste plasticienne Vanessa Vérillon, des affiches sur les droits des femmes ont été réalisées lors d'ateliers socio-linguistiques.
Entrée libre. Avara, 2 allée du Colonel Rivière à Fresnes.

Du 12 au 29 mars
« Lutte des femmes, progrès pour tous »

Cette exposition retrace l'histoire des droits des femmes de 1848 à nos jours à travers des photos et des documents d'archives.
Prêtée par la bibliothèque de l'Essonne.
Auditorium, Bibliothèque, Centre municipal de santé, Cinéma La Tournelle.

Du 12 au 29 mars
« Des métiers et des femmes »
Des mécaniciennes ou des hommes assistants maternels ? Les jeunes du Service municipal de la jeunesse ont réalisé des portraits de femmes et d'hommes exerçant des métiers peu mixtes.
Entrée libre. Bibliothèque, 21 rue Henri Thirard.

© Adobe Stock. Mairie de L'Haÿ-les-Roses, service communication, 2019. Ne pas jeter sur la voie publique.